SANTA ANA

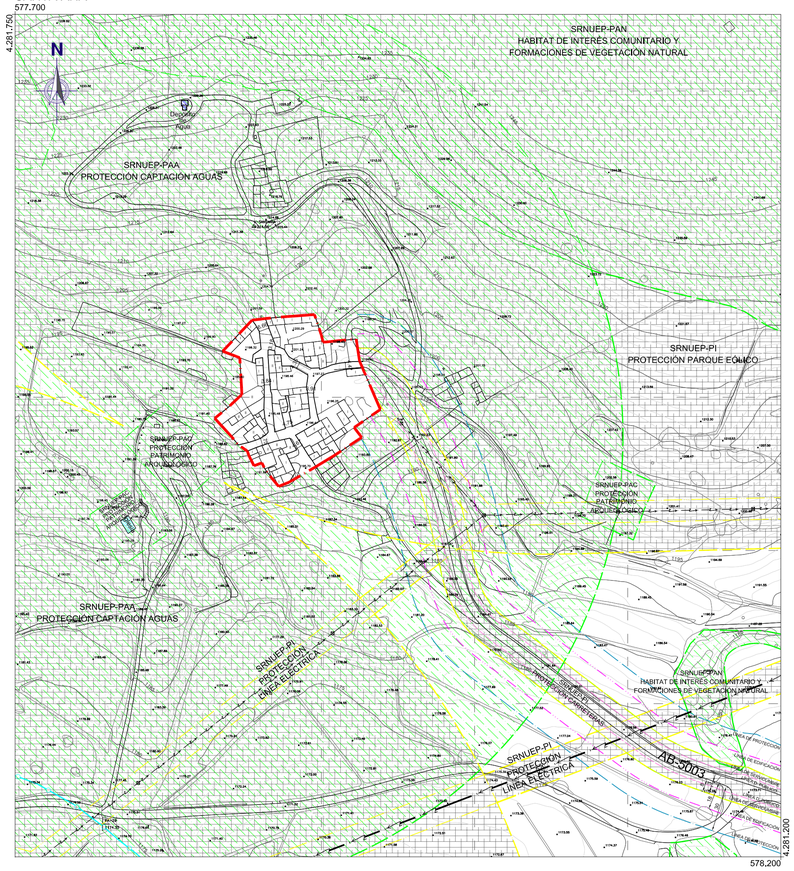

CASASOLA

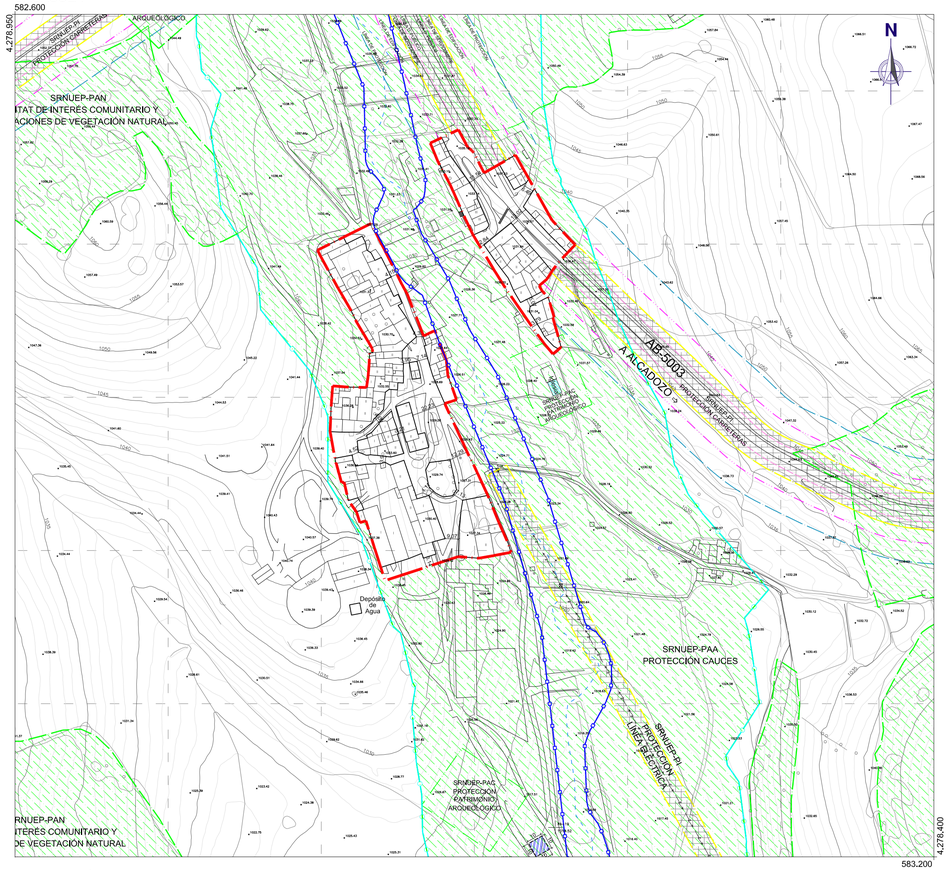

FUENTE DEL PINO

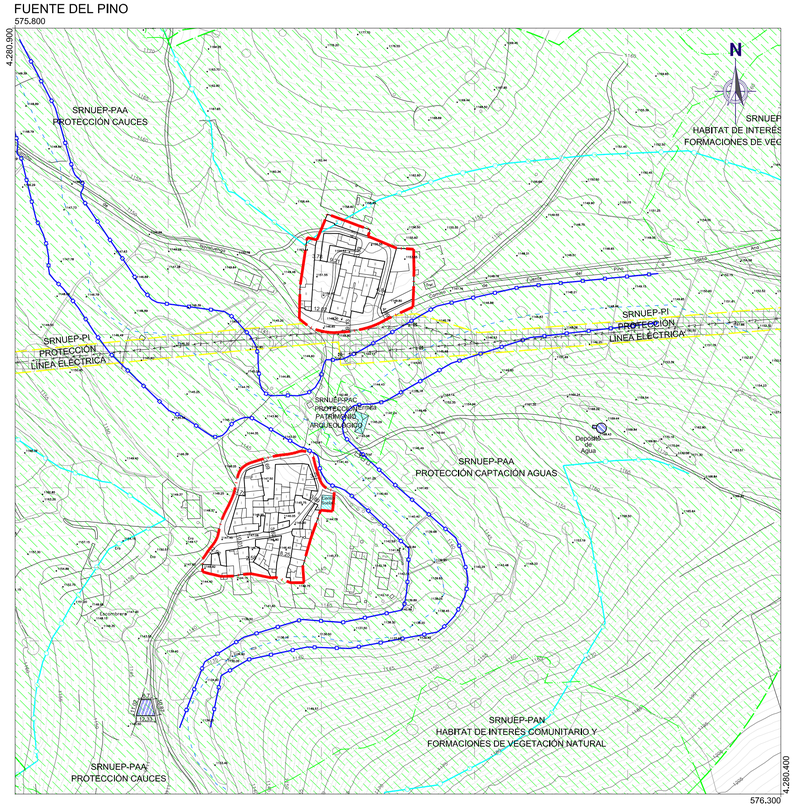

LA HERRERÍA

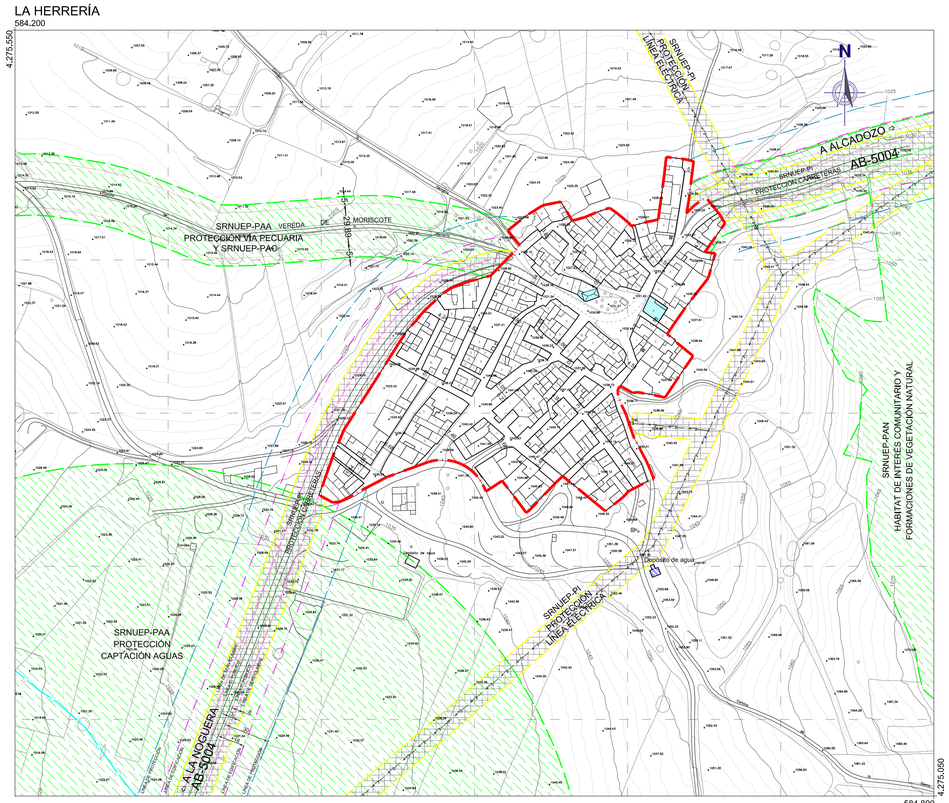

TÉRMINO MUNICIPAL
DISTRIBUCIÓN DE HOJAS

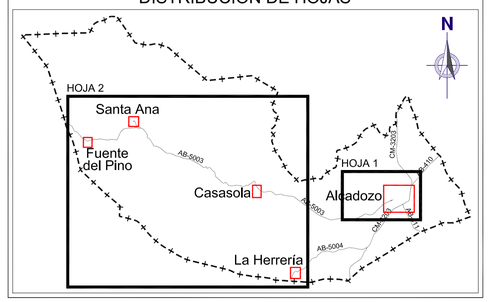

LEYENDA

DELIMITACIÓN Y CLASIFICACIÓN

- SUELO RÚSTICO NO URBANIZABLE DE ESPECIAL PROTECCIÓN AMBIENTAL, NATURAL, CULTURAL, PAISAJÍSTICA O DE ENTORNO (SRNUEP-PA)
- SUELO RÚSTICO NO URBANIZABLE DE ESPECIAL PROTECCIÓN INFRAESTRUCTURAS Y EQUIPAMIENTOS (SRNUEP-PI)
- SUELO URBANO CONSOLIDADO (SUC)

ALINEACIONES Y RASANTES

- ALINEACIÓN EXISTENTE
- 695.01 COTA DE RASANTE EXISTENTE
- CONSTRUCCIÓN FUERA DE ORDENACIÓN

DOTACIONES DE ESPACIOS LIBRES Y EQUIPAMIENTOS

EQUIPAMIENTOS (DE)

- SISTEMA GENERAL (SGDE)
- SISTEMA LOCAL (SLDE)
- EQUIPAMIENTO PRIVADO

AFECCIONES

CARRETERAS

	SIMBOLOGÍA				
	PROTECCIONES	ZONA DE PROTECCIÓN O AFECCIÓN	LÍNEA DE EDIFICACIÓN	ZONA DE SERVIDUMBRE	ZONA DOMINIO PÚBLICO
	DISTANCIA DESDE	Arista exterior explanación	Borde Calzada	Arista exterior explanación	Arista exterior explanación
RED NO ESTATAL AB-5003 / AB-5004	RED DE LA DIPUTACIÓN	30 m	18 m	8 m	3 m

CAUCES

SIMBOLOGÍA		
PROTECCIONES	LÍNEA DE POLICÍA	ZONA INUNDABLE
DISTANCIA DESDE	MCO	
RÍO	100 m	Avenida T retorno = 500 años

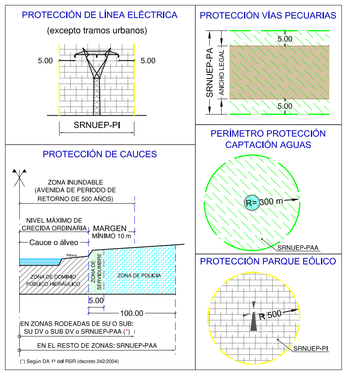

PLAN DE ORDENACIÓN MUNICIPAL DE ALCADOZO (ALBACETE)

PROMOTOR:	CONSULTOR:	EXPEDIENTE:	AUTORES:	FASE ADMINISTRATIVA:	SISTEMA GEODÉSICO:	ESCALA:	FECHA:	DESIGNACIÓN:	Nº
AYUNTAMIENTO DE ALCADOZO	FERNÁNDEZ-PACHECO INGENIEROS Plaza del Altozano, 9-Bis, 1º 02001 Albacete E-mail: fpiu@fpingenieros.com Telf. 967 193 738 Fax. 967 193 739 www.fpingenieros.com	A09.n05.ene.ALC.POM. v2.m1	ANGEL AULLÓ MARTÍNEZ Arquitecto Colegiado nº 10.514 COACM ANTONIO R. FERNÁNDEZ-PACHECO SANCHEZ Ingeniero de Caminos, Canales y Puertos Colegiado nº 30.058	Art. 136 RP LOTAU	ETRS 89	1 / 2.000 20m 0m 20m 40m 60m 80m 100m (ORIGINAL A-1)	MARZO 2016 (REVISADO JUNIO 2021)	ALINEACIONES Y RASANTES. FUENTE DEL PINO, CASASOLA, SANTA ANA Y LA HERRERÍA.	OD.02 HOJA: 02 DE 02

DILIGENCIA: El Plan de Ordenación Municipal (POM) de Alcadozo (Albacete), de fecha marzo de 2016, fue sometido a información pública con anuncios en el Diario Oficial de Castilla - La Mancha número 73, de fecha 15/04/2016, y en el periódico La Tribuna de Albacete de fecha 15/04/2016, fue aprobado inicialmente por acuerdo del Pleno del Ayuntamiento de Alcadozo (Albacete), en sesión celebrada el 23/06/2020, ha sido revisado en junio de 2021 para ser sometido de nuevo a información pública con anuncios en el Diario Oficial de Castilla - La Mancha número , de fecha , y en el periódico La Tribuna de Albacete de fecha , . Fdo. Elías Sevilla Martínez.